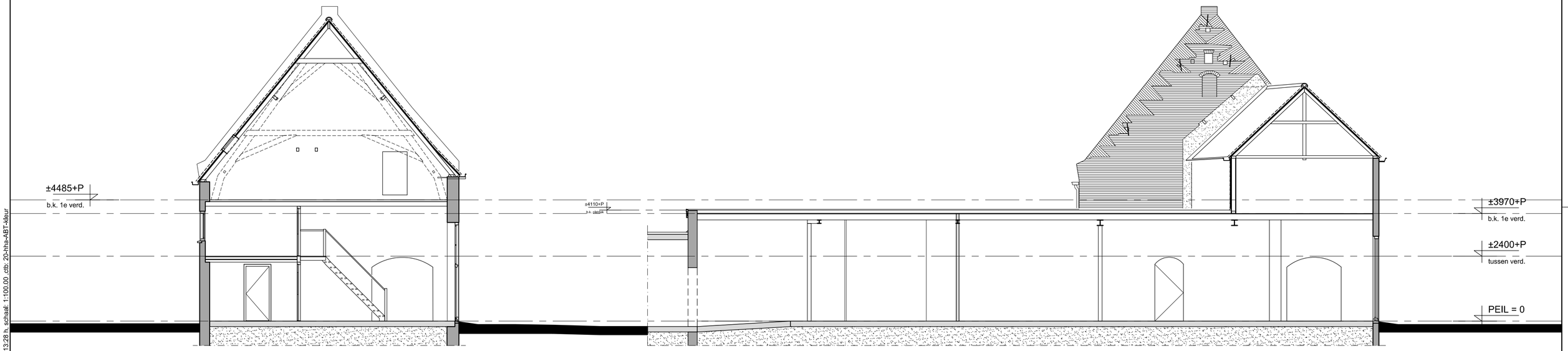

DOORSNEDE A-A

DOORSNEDE B-B

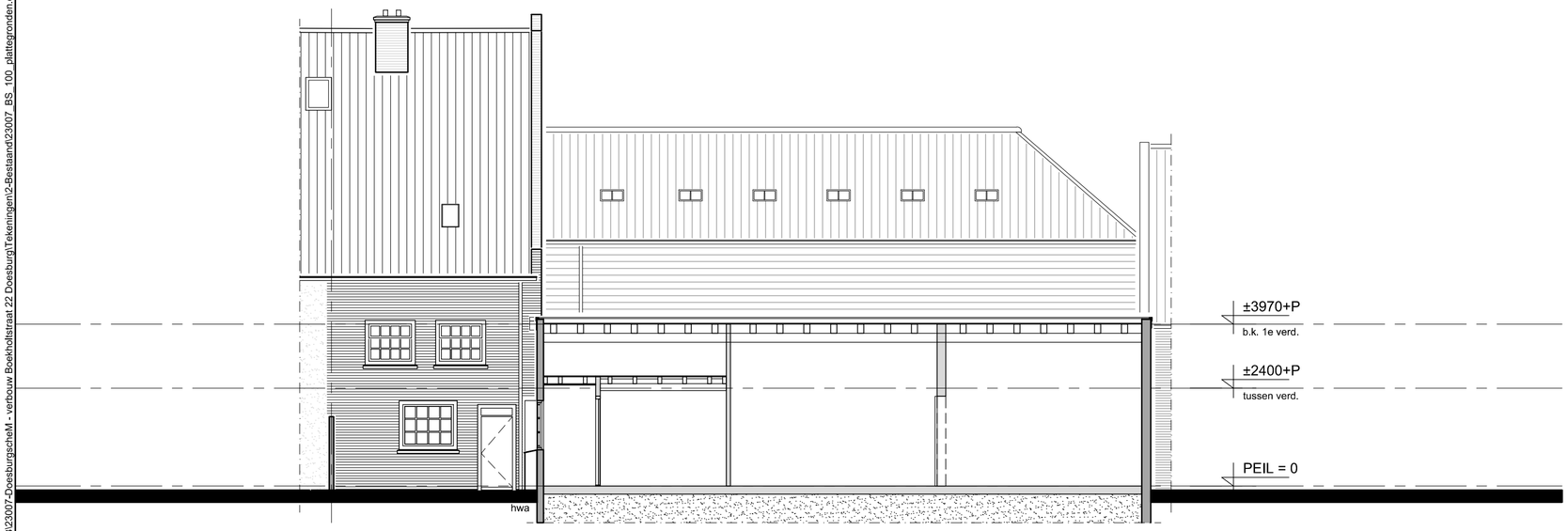

DOORSNEDE C-C

CONCEPT
d.d. 28-03-2023

RENVOOI Bouwkundig

- Bestaande wand.

project:	VERBOUWING BOEKHOLTSTRAAT DOESBURG
projectlocatie:	Boekholtstraat 22-26 6981 CW Doesburg
opdrachtgever:	T
architect:	
projectleider:	bvo
tekenaar:	me
maateenheid:	mm
schaal:	1:100
formaat:	A2
datum:	
wijz.: A	
projectfase:	BESTAAND
tekeningnummer:	BS_300
projectnummer:	23007
onderwerp:	Doorsnedes

Hurenkamp
Architecten & Adviseurs

Hurenkamp Architecten & Adviseurs bv
Kerkallee 43 6882 AM Velp
T 026 361 38 12
email architecten@hurenkamp.nl
Website www.hurenkamp.nl

A2 \\HKA-SRV01\Data\Projecten\Projecten-2023\23007-DoesburgscheM - verbouw Boekholtstraat 22 Doesburg\Tekeningen\2-Bestaand\23007_BS_100_plattegronden.dwg <> Layout: Model <> Geplot: 28-03-2023, 13:28 h, schaal: 1:100.00 .ctb: 20-Hha-ABT-kleur