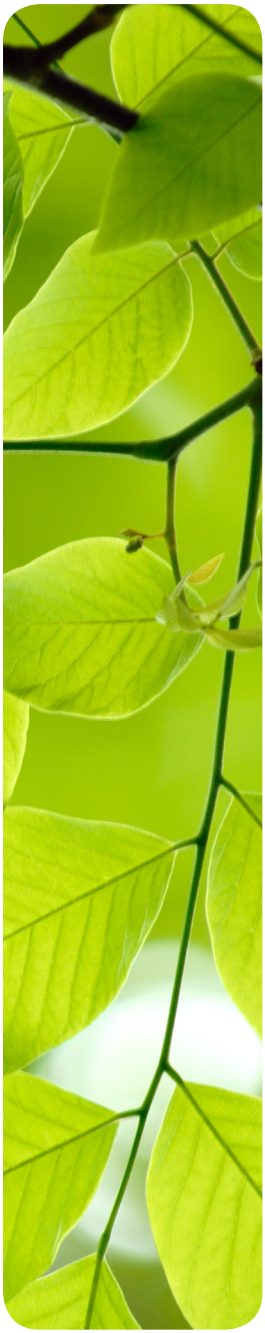

DE GOUDEN LEEUW GROEP

Zorghotels

" Even op adem komen in een luxe en comfortabele hotelomgeving met professionele zorg "

Soms zijn er omstandigheden waardoor u tijdelijk niet thuis kunt wonen. Doordat u herstellende bent van een medische ingreep of omdat u moet revalideren onder professionele begeleiding. Of wellicht omdat u zich onzeker voelt om thuis te verblijven. In onze zorghotels kunt u in alle rust en met optimale zorg herstellen. Professionele zorg en de luxe, comfortabele omgeving van een hotel zijn kenmerkend voor de zorghotels van De Gouden Leeuw Groep.

De zorghotels bieden tevens de mogelijkheid om familie of mantelzorgers tijdelijk te ontlasten. Het verblijf biedt professionele zorg en ondersteuning door verpleegkundigen en verzorgenden, zeven dagen per week, 24 uur per dag. Een veilig gevoel.

Voor de familie of mantelzorgers bestaat er de mogelijkheid om te overnachten in het zorghotel. Daarnaast kunt u in onze zorghotels terecht ter overbrugging naar een permanent verblijf, maar ook om alvast de sfeer te proeven voordat u een definitieve keuze maakt om te komen wonen.

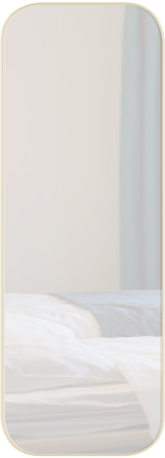

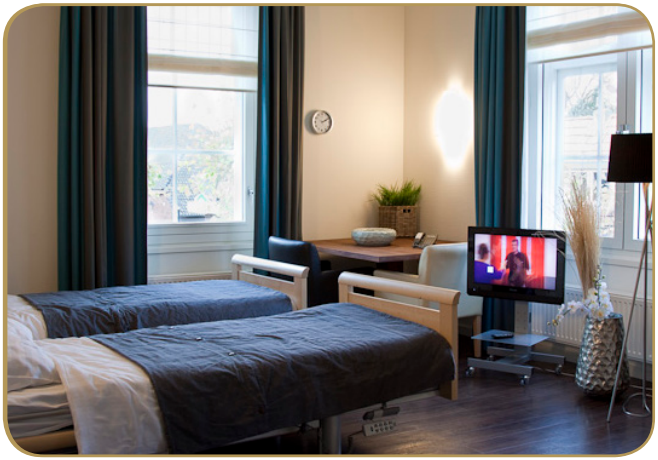

Comfortabele hotelomgeving

De zorghotels van De Gouden Leeuw Groep beschikken over stijlvol ingerichte één- of tweepersoonskamers met uitgebreide sanitaire voorzieningen, een zorgoproepsysteem, telefoon, televisie en de mogelijkheid van internet.

Alle kamers zijn voorzien van luxe comfort hoog-laag bedden die in elke stand te verstellen zijn.

Naast de luxe hotelkamers zijn er diverse faciliteiten in het zorghotel aanwezig die bijdragen aan een aangenaam verblijf. Tijdens uw verblijf kunt u gebruik maken van de roomservice, de wasservice, het restaurant en georganiseerde activiteiten zoals luisteren naar klassieke muziek en beweging onder begeleiding.

Verantwoord en aangenaam

Het gaat erom dat uw verblijf niet alleen verantwoord is, maar ook aangenaam. Daar zorgen wij graag voor. Dit is ook terug te vinden in de hoge waardering omtrent klanttevredenheid.

De verzorgenden en verpleegkundigen zijn er speciaal voor uw zorg en welzijn. U kunt een beroep doen op een team van deskundigen zoals een arts, fysiotherapeut, ergotherapeut, logopedist, diëtiste en psycho(geronto)loog.

Zij ondersteunen, begeleiden en bieden u persoonlijke zorg. Voor professionele zorg en begeleiding bent u bij ons aan het juiste adres.

Professionele zorg

- Tijdelijk verblijf met zorg
- Revalidatie en herstel na een operatie
- Ziekenhuisverplaatste zorg
- Van basis tot intensieve zorg
- Continue aanwezigheid van verpleegkundige zorg
- Palliatieve zorg
- Vakantieverblijf met zorg

In combinatie met de faciliteiten is dit een prettige manier om aan te sterken en zal dit bijdragen aan een rustig en prettig herstel.

Zorg- en verblijfskosten

Voor het verblijf in het zorghotel wordt een onderscheid gemaakt in zorgkosten en verblijfskosten. Bij veel zorgverzekeraars wordt bij een aanvullende zorgverzekering een tijdelijke opname in een zorghotel (grotendeels) vergoed. Het gaat hierbij om de kosten voor verblijf.

De zorgkosten kunnen door De Gouden Leeuw Groep worden gedeclareerd via de Zorgverzekeringswet (Zvw) of Wet langdurige zorg (Wlz) als er een indicatie beschikbaar is. Bij een indicatie Zvw wordt er geen eigen bijdrage gevraagd. Bij een indicatie Wlz wordt er wel een bijdrage gevraagd, welke wordt geïnd door het CAK. De hoogte van de eigen bijdrage kunt u berekenen op de website van het CAK. U kunt voor specifieke informatie over uw situatie terecht bij onze zorgmanager.

SNHz

De zorghotels van De Gouden Leeuw Groep zijn aangesloten bij de Stichting Nederlandse Herstellingsoorden en Zorghotels (SNHz). De stichting heeft als doel “Het bevorderen van somatische revalidatiezorg en de kwaliteit van haar deelnemers in Nederland.” Door de strenge auditeisen op het gebied van herstelzorg en accommodaties behoren de zorghotels tot de beste van Nederland. Onze locatie in Laag-Keppel is het eerste zorghotel dat is opgericht in Nederland.

SNHZ
Erkend Zorghotel

Eigen bijdrage

De zorg wordt geleverd op basis van de aan u toegewezen zorgindicatie.

U betaalt zelf de wettelijke eigen bijdrage over de geïndiceerde uren. Deze bijdrage wordt inkomensafhankelijk vastgesteld door het Centraal Administratie Kantoor (CAK). U kunt de hoogte van uw eigen bijdrage berekenen op de website van het CAK (www.hetcak.nl).

De eigen bijdrage wordt rechtstreeks met u afgehandeld zonder tussenkomst van De Gouden Leeuw Groep. Op de rekening van het CAK staan de geleverde uren onder vermelding van de Thuiszorg.

Maakt u gebruik van een persoons-gebonden budget (pgb), dan worden hieruit de zorgkosten betaald. De zorg-kosten worden berekend aan de hand van de door het zorgkantoor vastgestelde NZa-tarieven maal de geleverde zorguren.

Laag-Keppel

Kamers: 21

Faciliteiten:

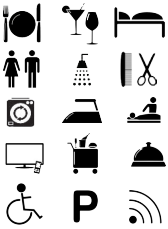

Zelhem

Kamers: 10

Faciliteiten:

Rheden

Kamers: 21

Faciliteiten:

Informatie

Wilt u meer informatie, een kijkje komen nemen op één van de locaties of wilt u zich inschrijven voor tijdelijke zorg, neemt u dan contact met ons op:

De Gouden Leeuw Groep
Postbus 607
7000 AP Doetinchem

T: 0314 - 62 82 00
F: 0314 - 62 82 01

info@degoudenleeuwgroep.nl
www.degoudenleeuwgroep.nl
www.facebook.com/degoudenleeuwgroep
www.twitter.com/DGLGroep

De zorghotels zijn onderdeel van De Gouden Leeuw Groep. De Gouden Leeuw Groep biedt zorg op maat, afgestemd op de persoonlijke wensen en situatie van de cliënt. Deze persoonlijke zorgvraag kan gaan van thuiszorg in de eigen woonomgeving, dagverzorging, tijdelijk verblijf in een zorghotel tot aan wonen met zorg in één van de accommodaties van De Gouden Leeuw Groep.

De Gouden Leeuw Groep biedt voor iedere zorgvraag een passende oplossing.