

VOORGEVEL

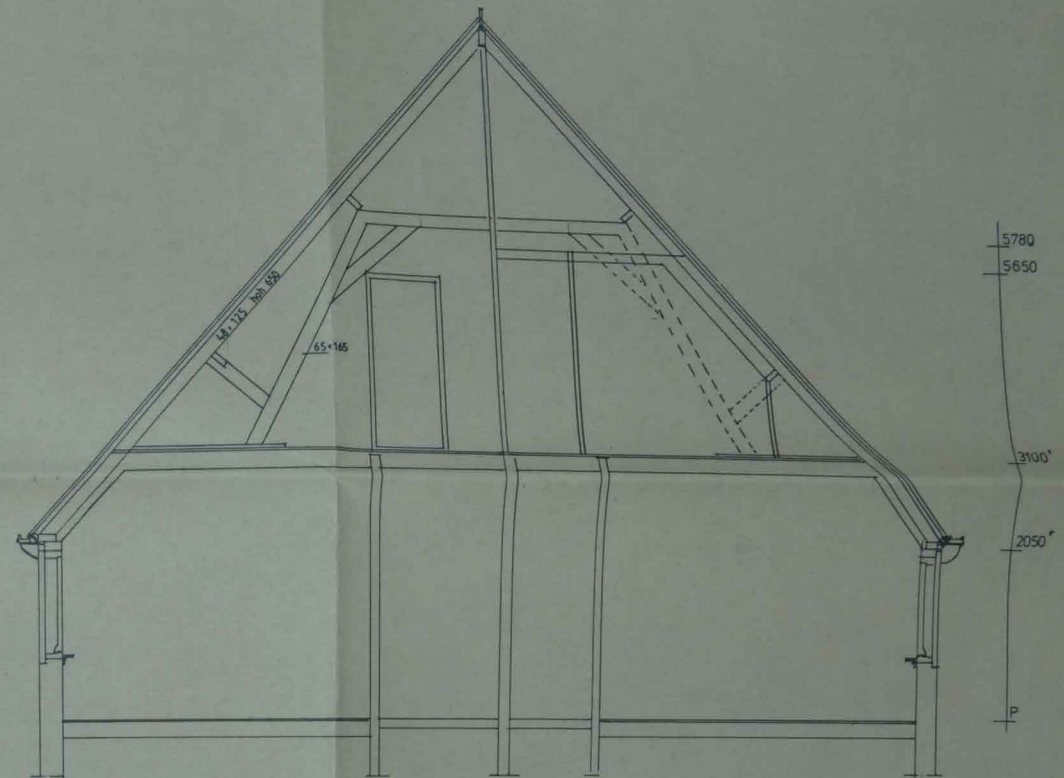

DOORSNEDE

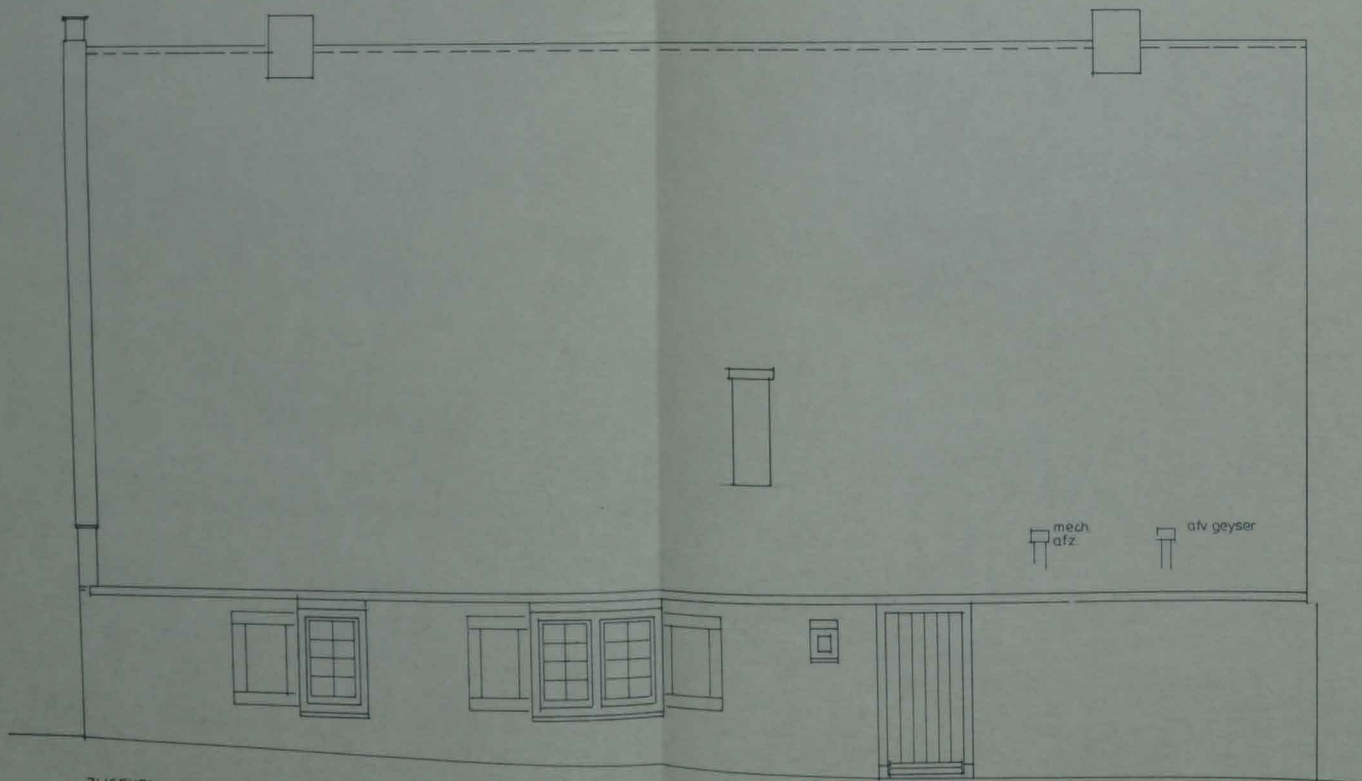

ZIJGEVEL

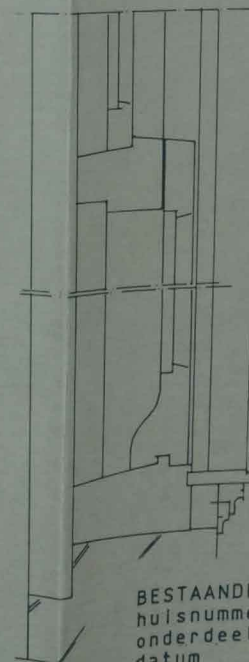

DETAIL SCHUIFRAAM

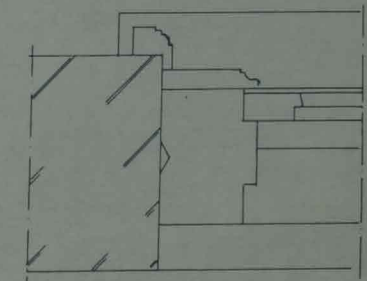

Behoort bij besluit van
Burgemeester en Wethouders
van Rheden d.d. 4 FEB 1992
Nr. B1
de Secretaris.

BESTAANDE TOESTAND
huisnummers: 34 + 36
onderdeel : VOORGEVEL-ZIJGEVEL-DOORSN.
datum : AUG. 1991
blad : BV.039.06
WISMANS & DE JONG ARCHITEKTEN ARNHEM

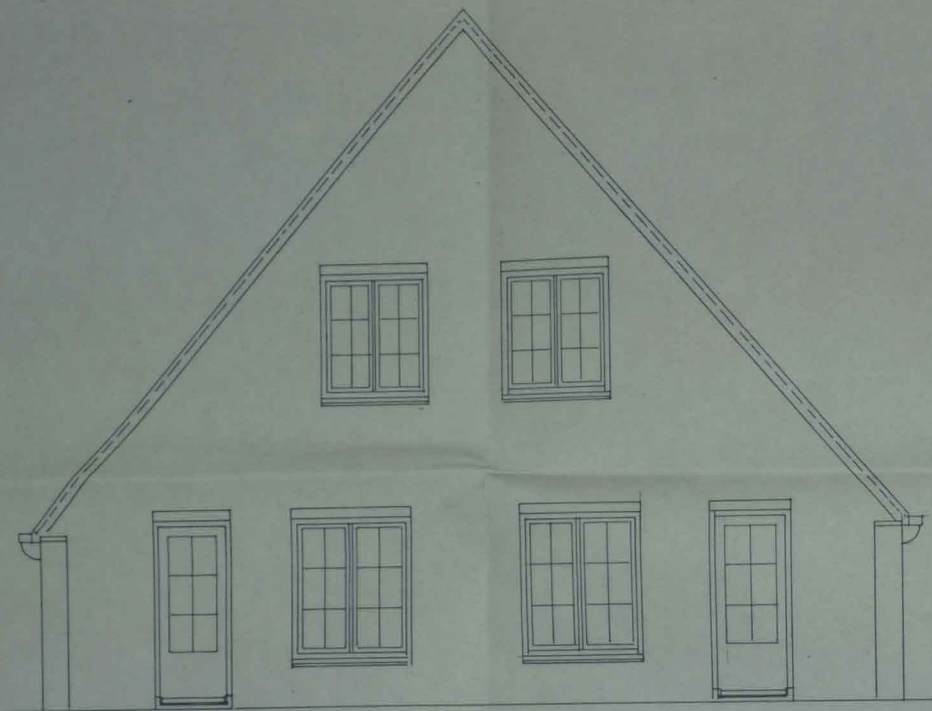

ACHTERGEVEL

110
240

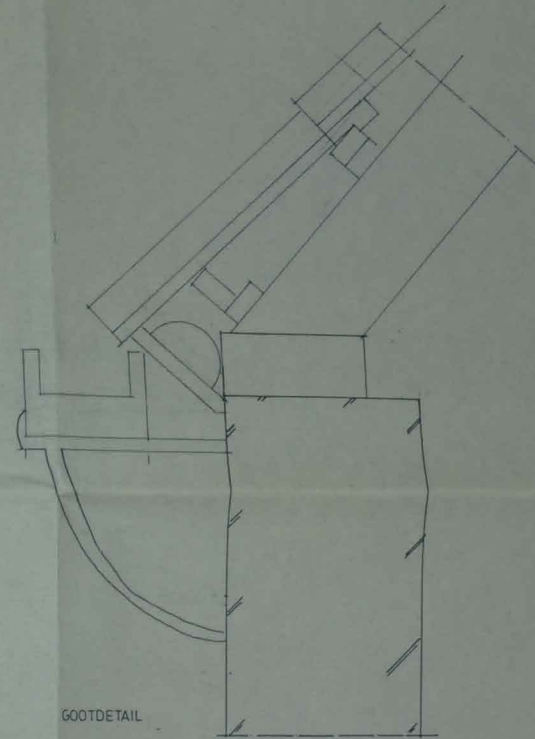

GOOTDETAIL

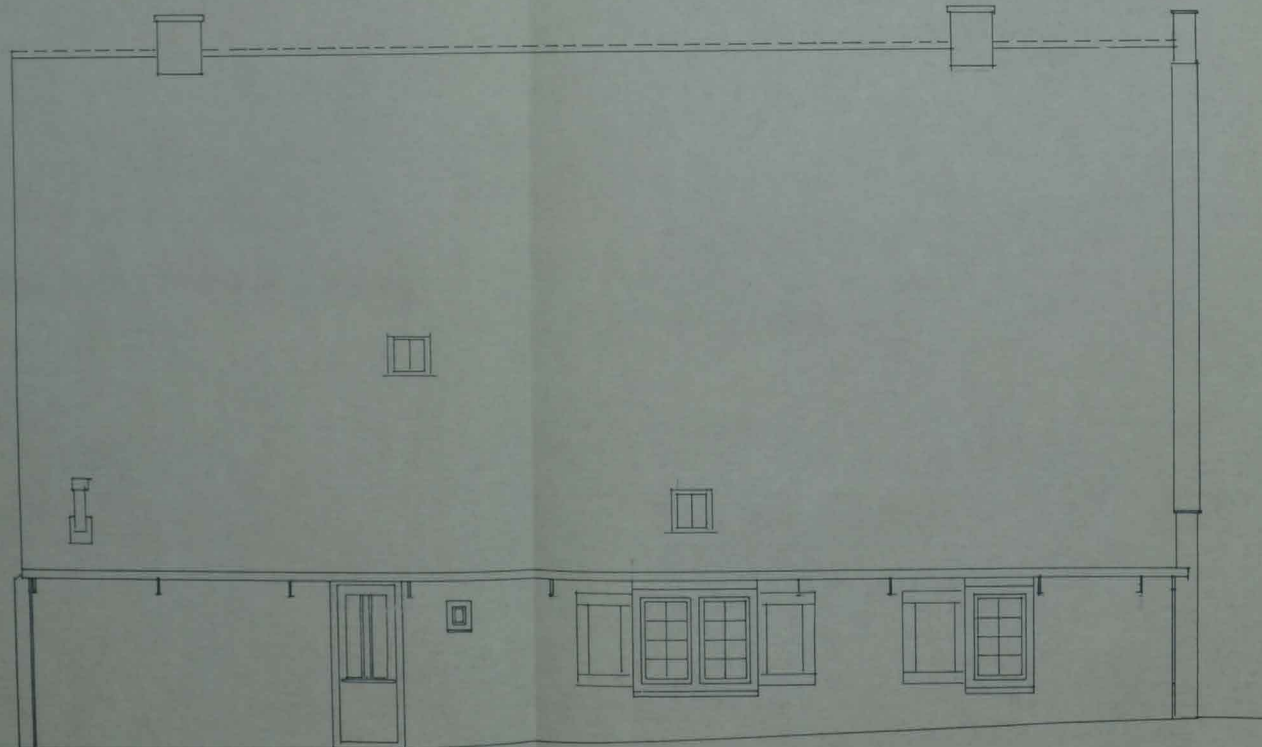

ZIJGEVEL

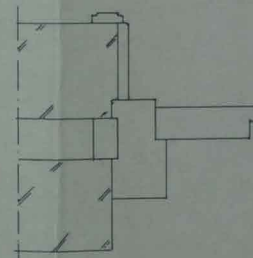

STIJL ACHTERDEURKOZIJN

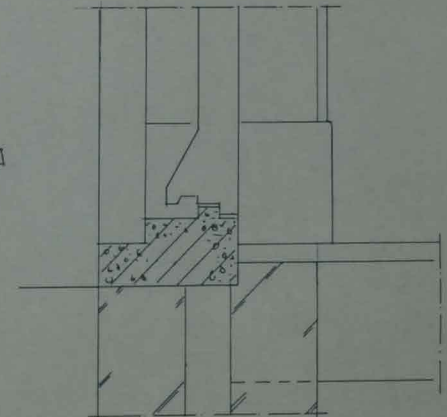

ONDERDORPEL ACHTERDEURKOZIJN

Behoort bij besluit van
Burgemeester en Wethouders
van Rheden d.d. 4 FEB 1992
Nr. B1

de Secretaris,

BESTAANDE TOESTAND
huisnummers: 34 + 36
onderdeel : ACHTERGEVEL-ZIJGEVEL
datum : AUG. 1991
blad : BV.039.07
WISMANS & DE JONG ARCHITEKTEN ARNHEM

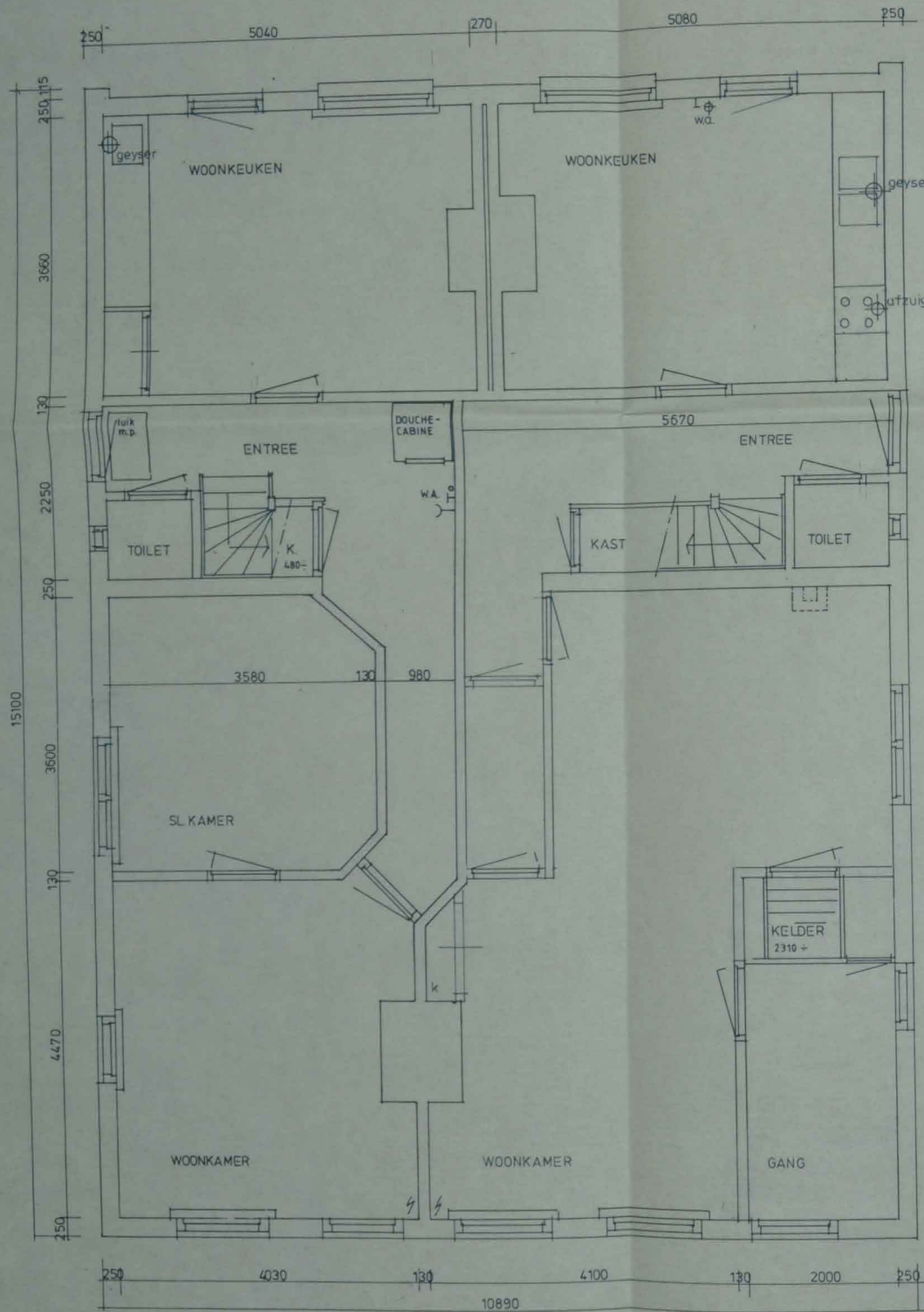

BEGANE GROND

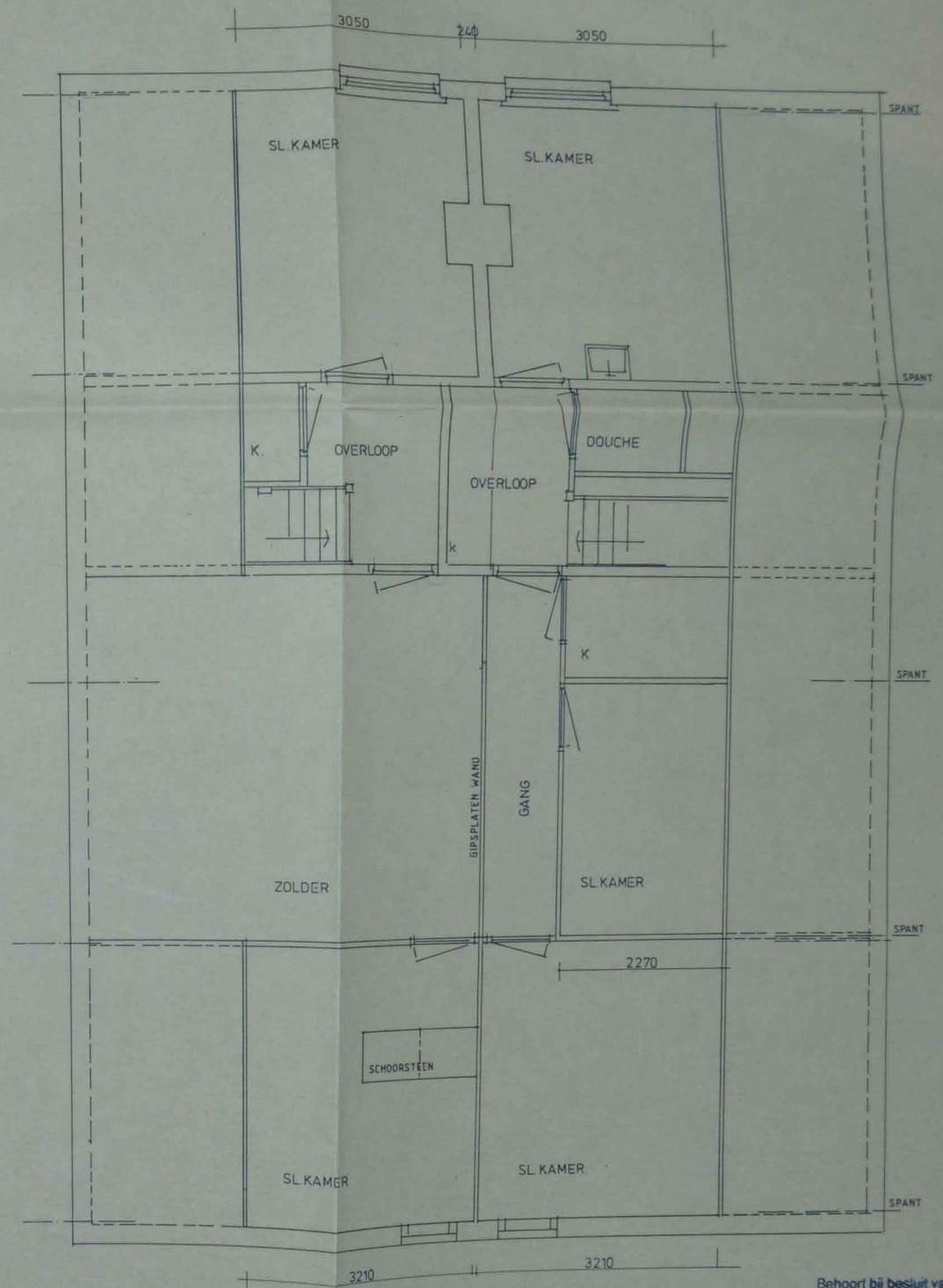

VERDIEPING

Behoort bij besluit van
Burgemeester en Wethouders
van Rheden d.d. 4 FEB 1992
Nr. 31

de Secretaris.

BESTAANDE TOESTAND
huisnummers: 34 + 36
onderdeel : PLATTEGRONDEN
datum : AUG. 1991
blad : BV.039.05
WISMANS & DE JONG ARCHITEKTEN ARNHEM

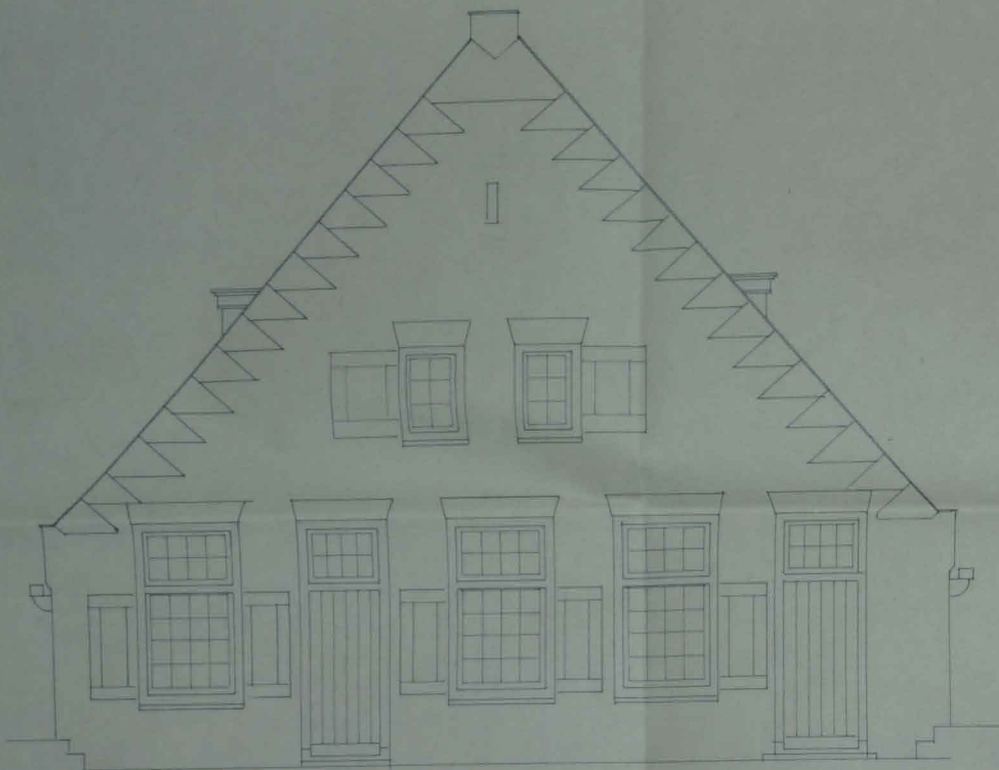

VOORGEVEL

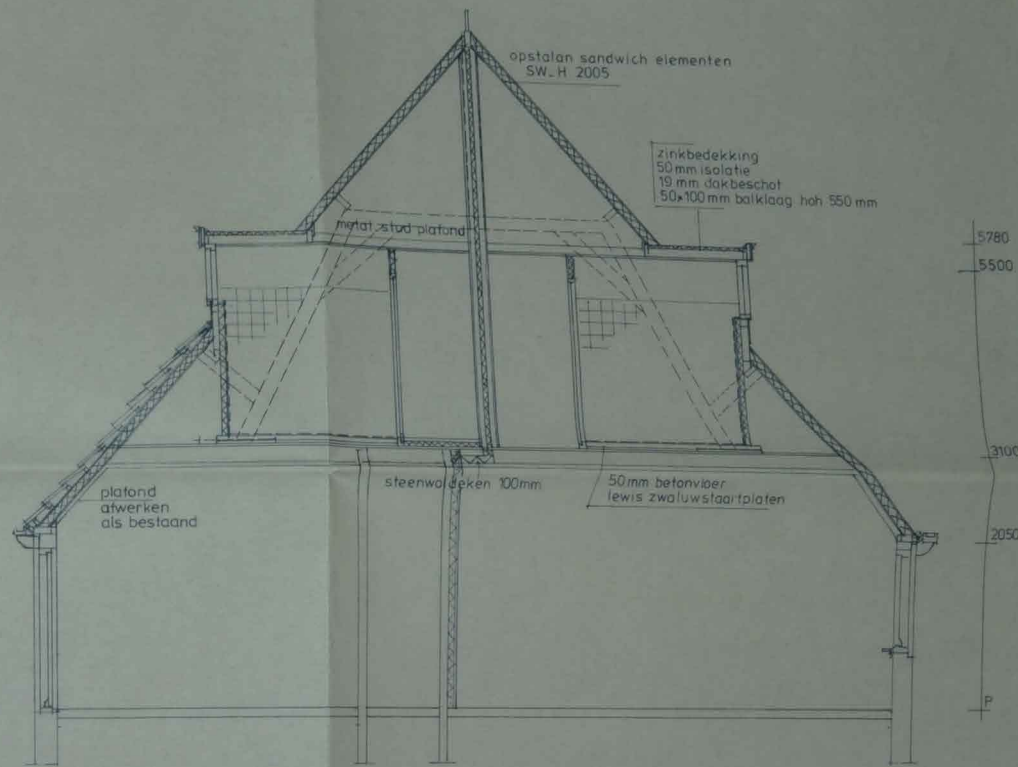

DOORSNEDE A-A

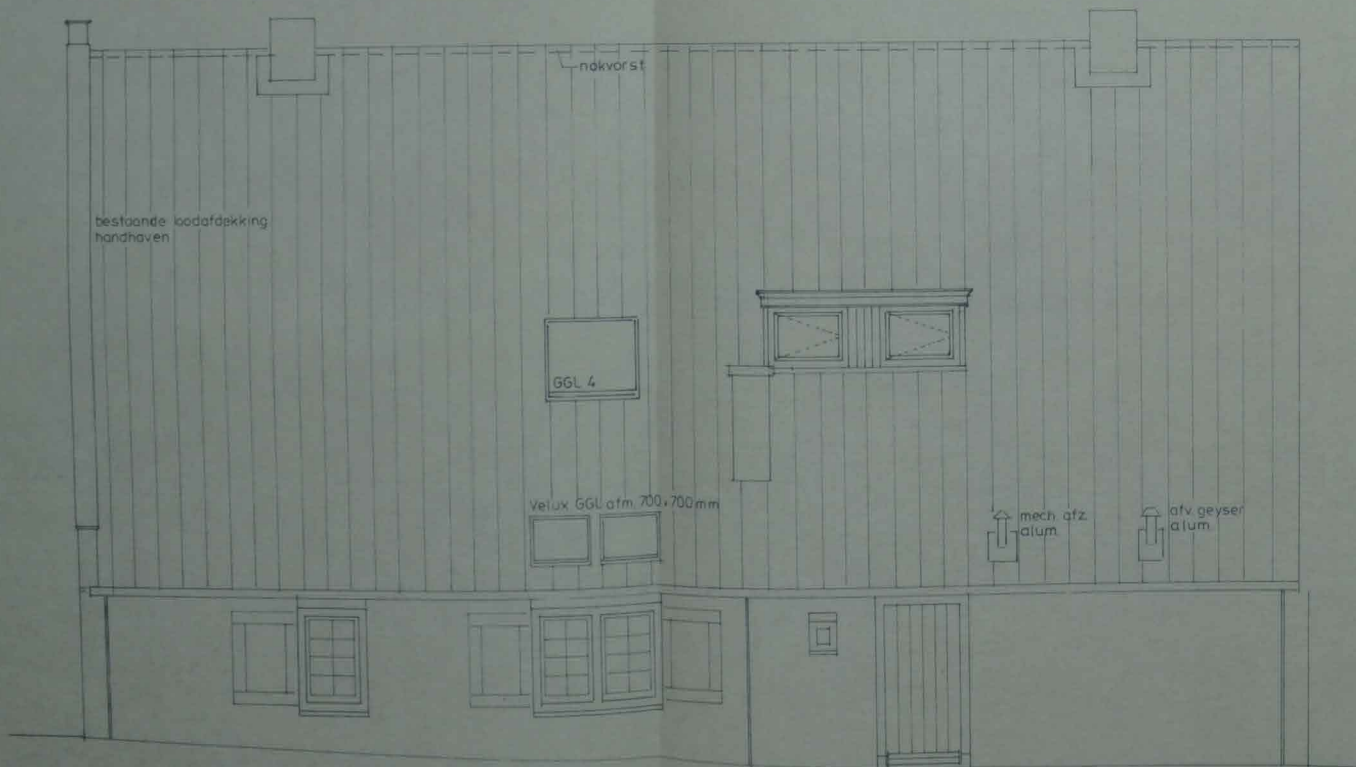

ZIJGEVEL

Behoort bij besluit van
Burgemeester en Wethouders
van Rheden d.d. 4 FEB 1992
Nr. 31

de Secretaris.

Nieuwe toestand
huisnummers: 34 + 36
onderdeel : VOORGEVEL-ZIJGEVEL-DOORSN.
datum : AUG 1991
blad : BV.039.12
WISMANS & DE JONG ARCHITEKTEN ARNHEM

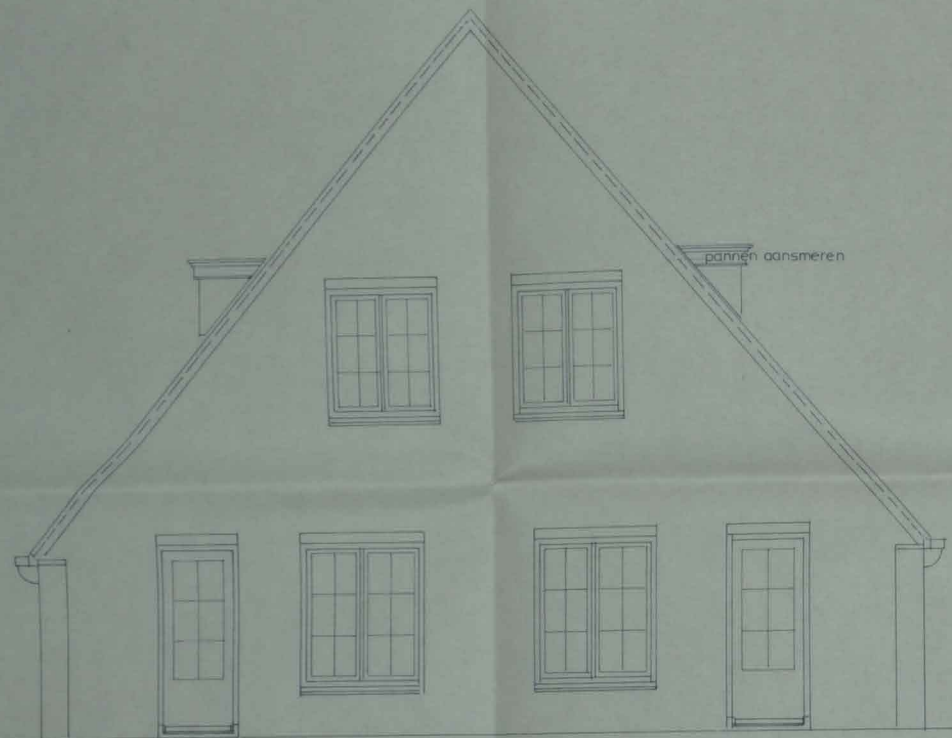

ACHTERGEVEL

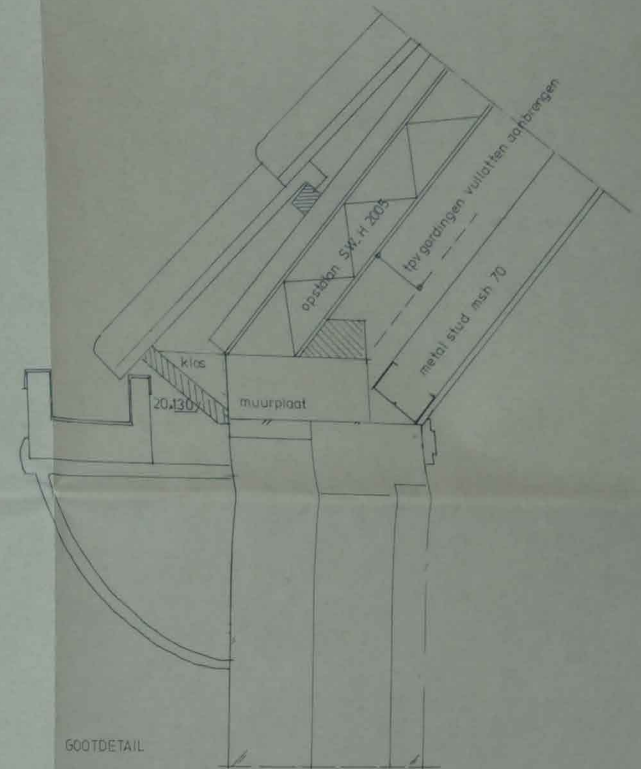

GOOTDETAIL

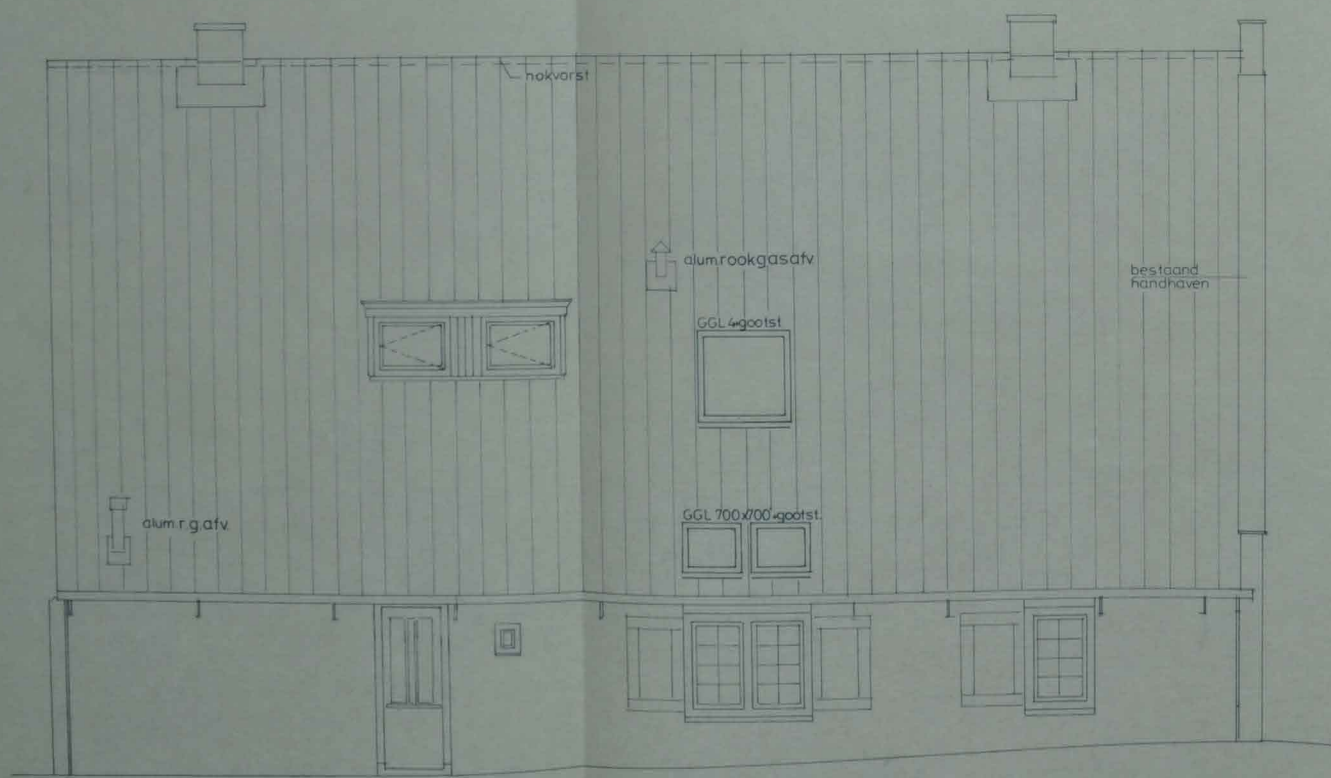

ZIJGEVEL

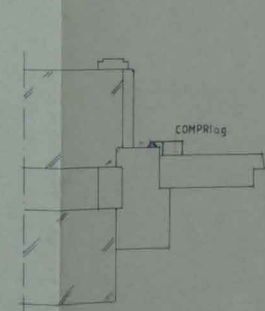

STIJL ACHTERDEURKOZIJN

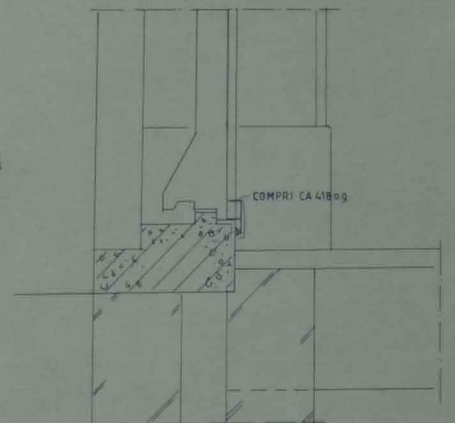

ONDERDORPEL ACHTERDEURKOZIJN

Behoort bij besluit van
Burgemeester en Wethouders
van Rheden d.d. 4 FEB 1992
Nr. B1

de Secretaris.

NIEUWE TOESTAND
huisnummers : 34 + 36
onderdeel : ACHTERGEVEL-ZIJGEVEL
datum : AUG 1991
blad : BV.039.13
WISMANS & DE JONG ARCHITEKTEN ARNHEM

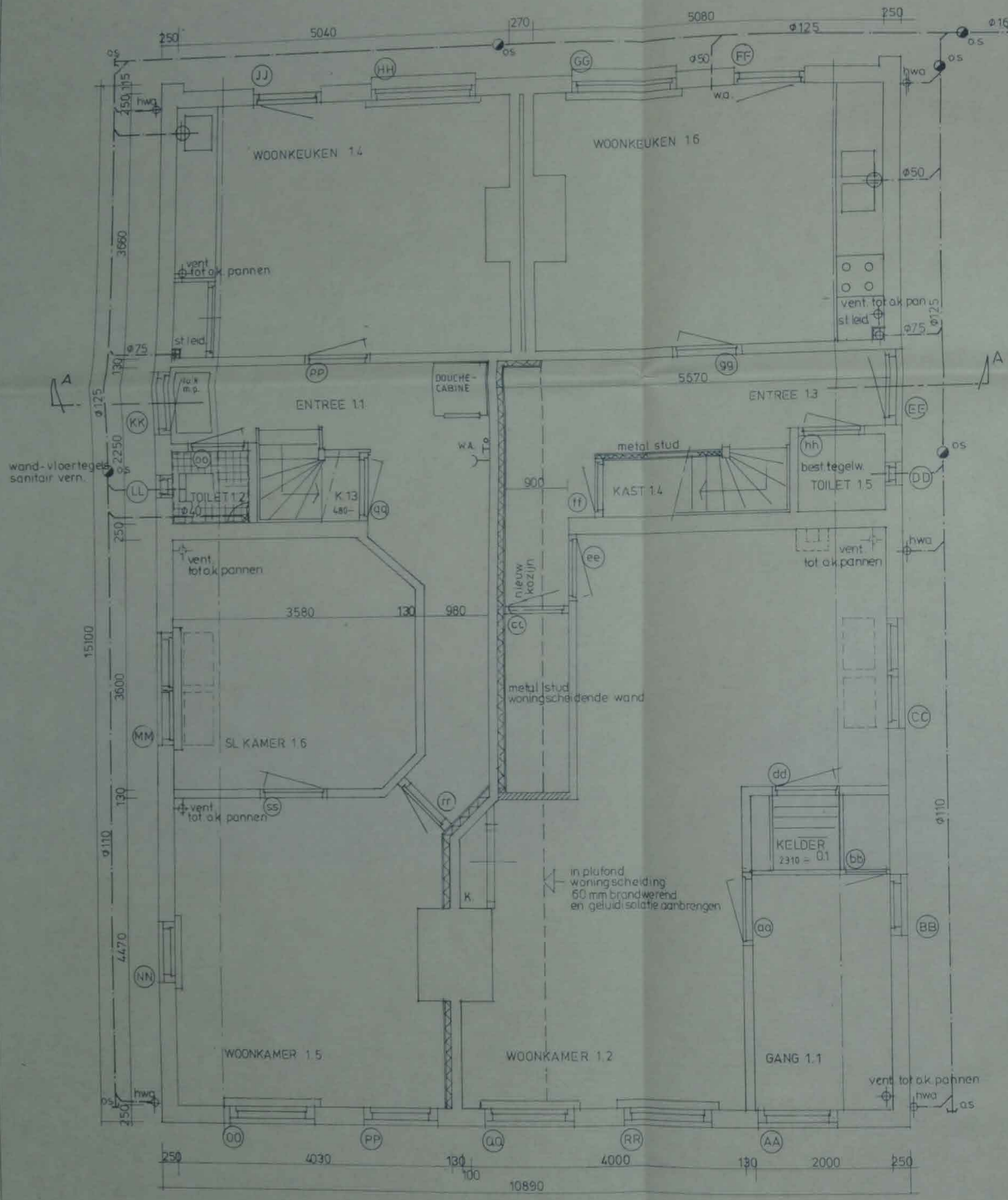

BEGANE GPOND

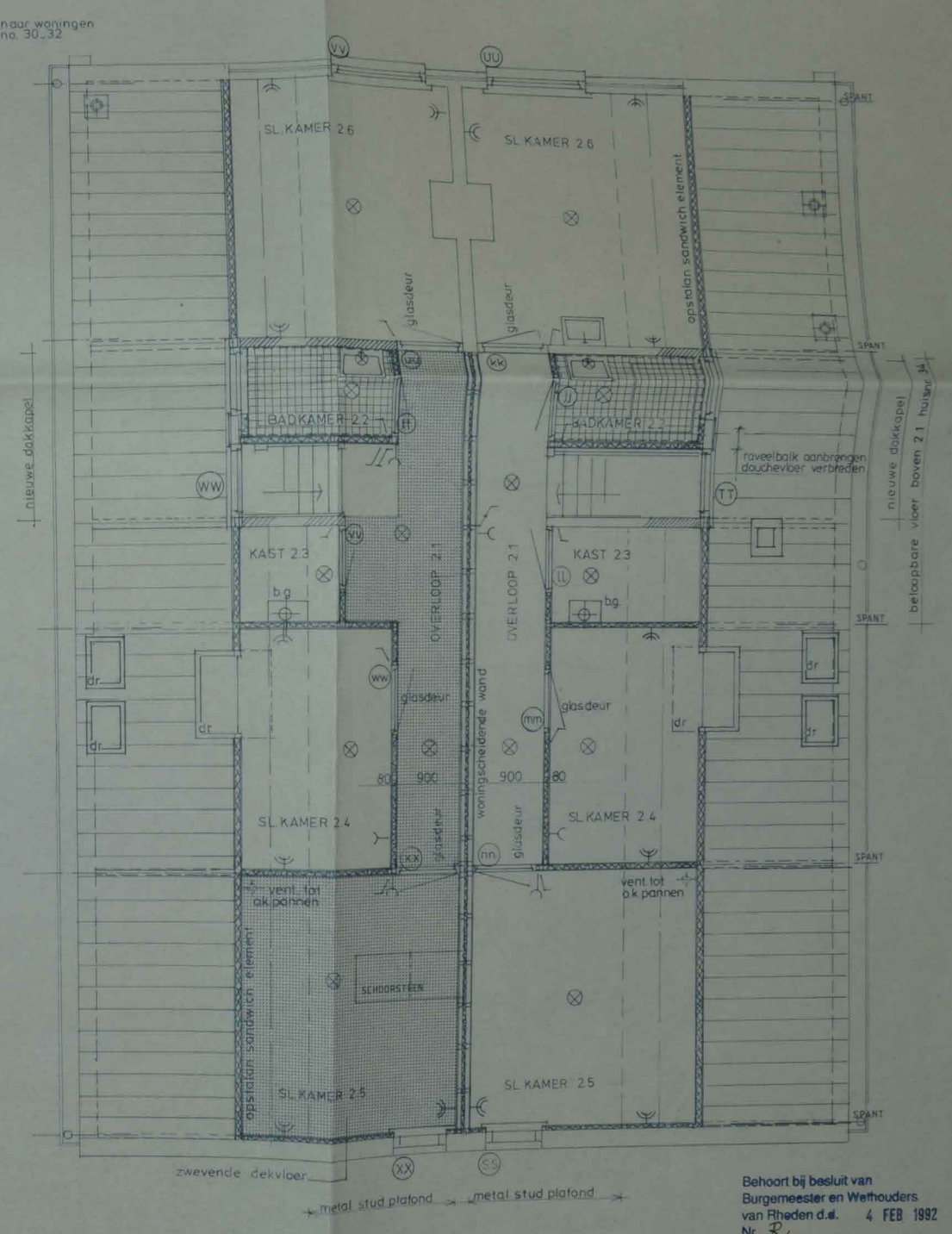

VERDIEPING

Behoort bij besluit van
Burgemeester en Wethouders
van Rheden d.d. 4 FEB 1992
Nr. B1
de Secretaris.

Nieuwe toestand
huisnummers: 34 + 36
onderdeel : PLATTEGRONDEN
datum : AUG. 1991
blad : BV.039.11
WISMANS & DE JONG ARCHITEKTEN ARNHEM