

VOORGEVEL

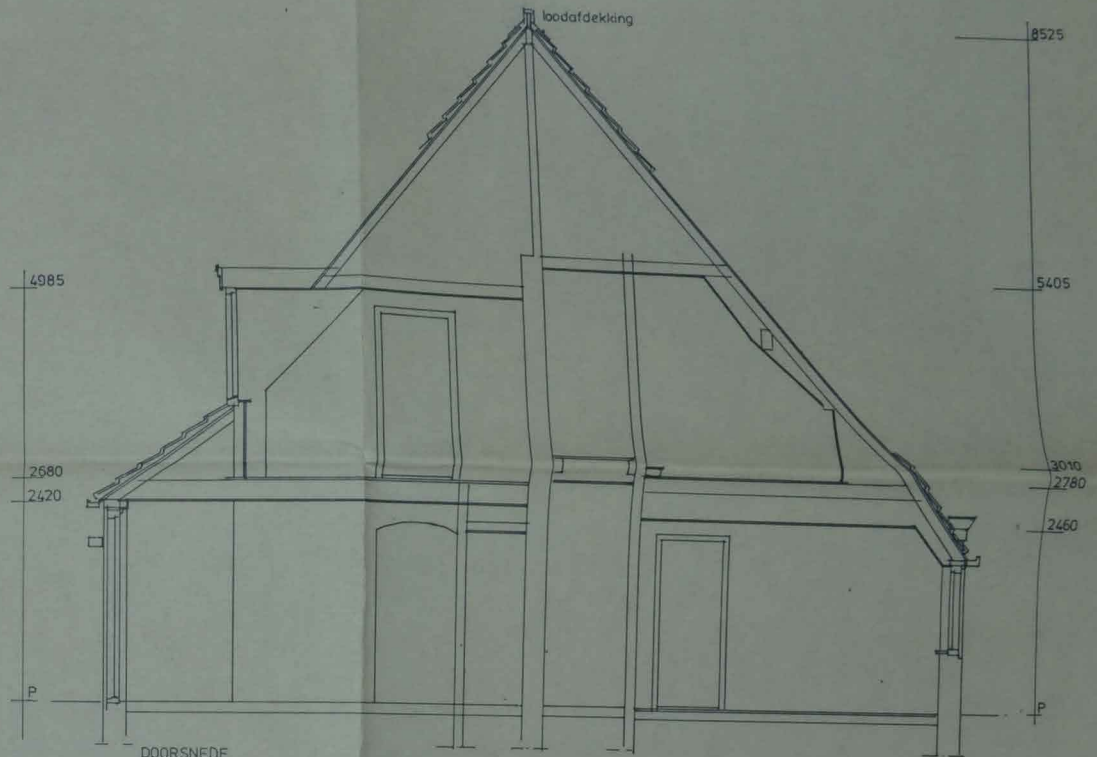

DOORSNEDE

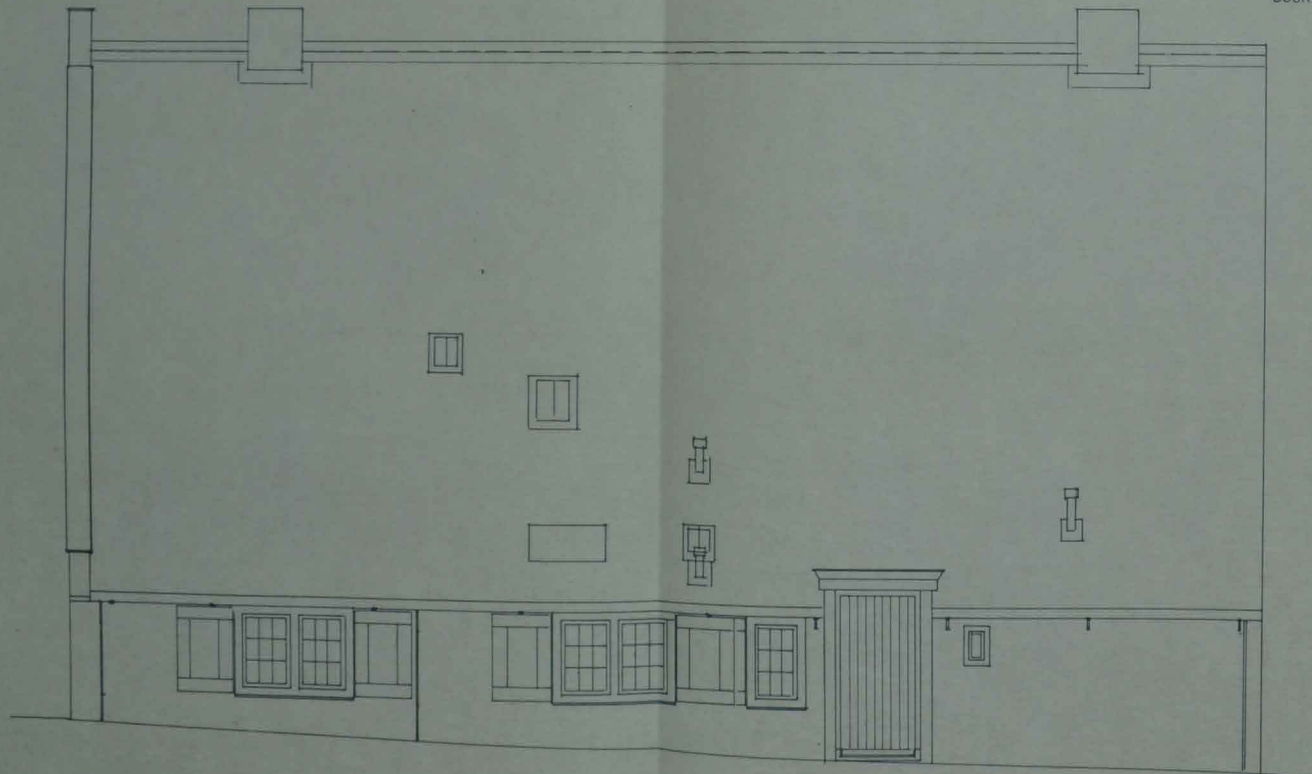

ZIJGEVEL

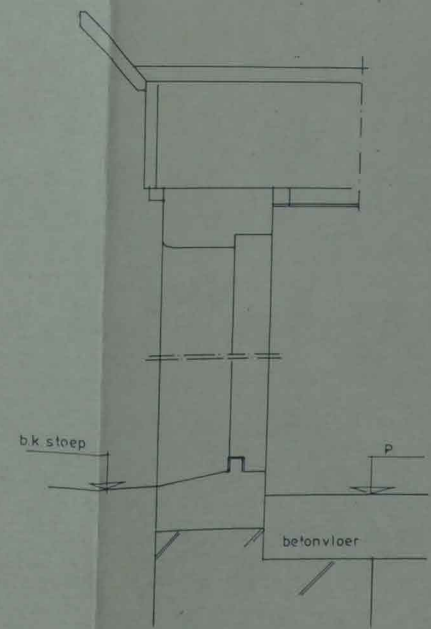

Behoort bij besluit van
Burgemeester en Wethouders
van Rheden d.d. 4 FEB 1992
Nr. 81
de Secretaris.

BESTAANDE TOESTAND
hulsnommers: 30 + 32
onderdeel : VOORGEVEL-ZIJGEVEL-DOORSN.
datum : AUG. 1991
blad : BV.039.03
WISMANS & DE JONG ARCHITEKTEN ARNHEM

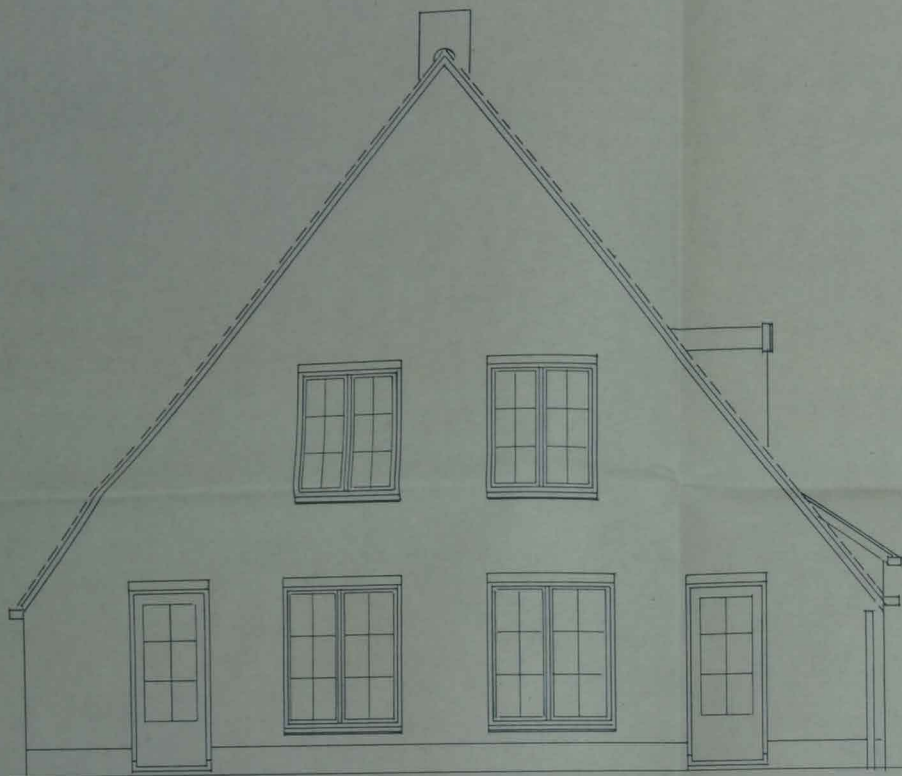

ACHTERGEVEL

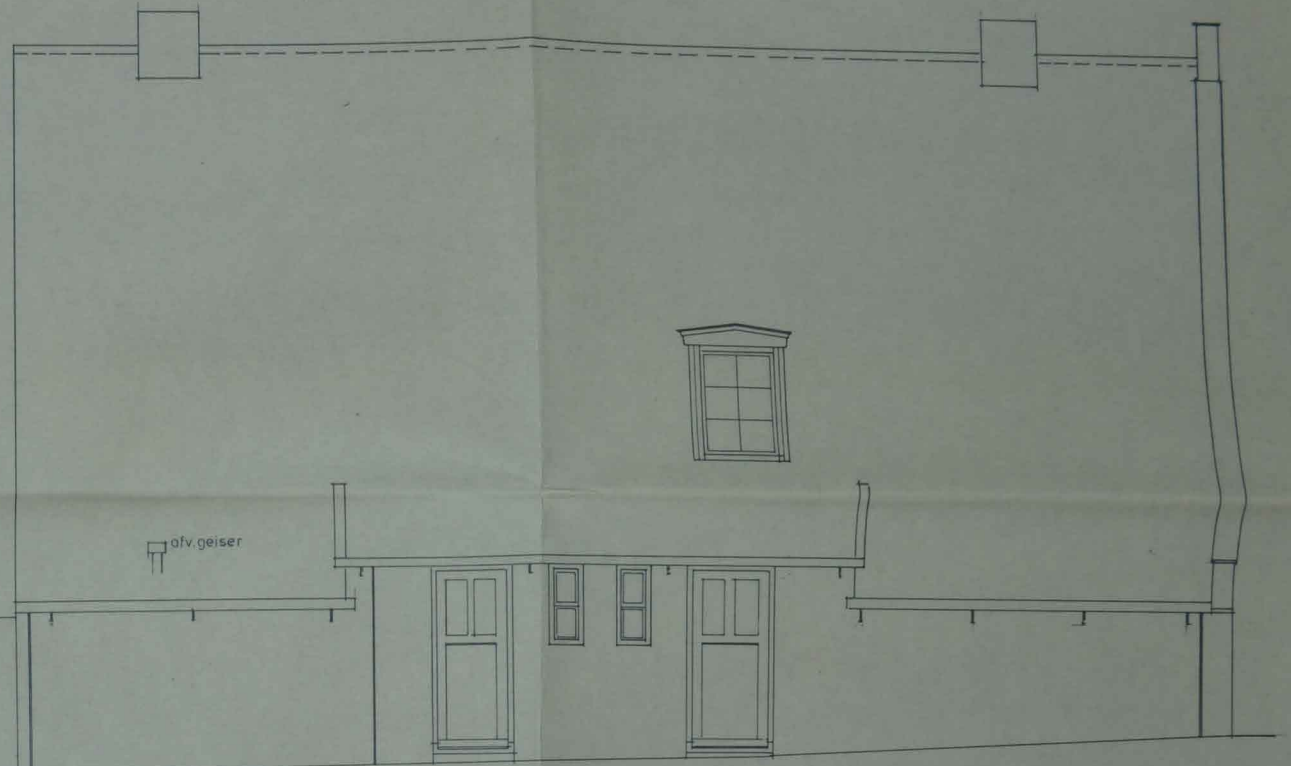

ZIJGEVEL

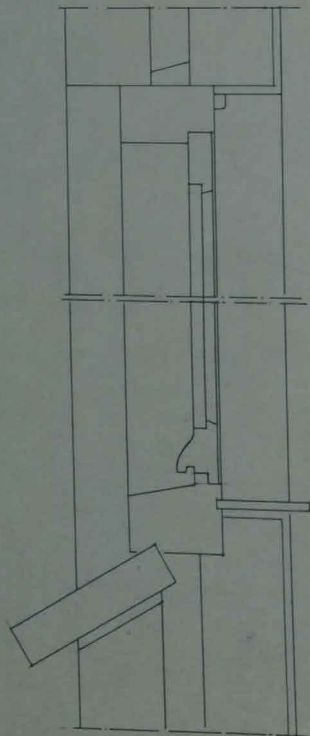

DETAIL STOLPRAMEN VERDIEPING

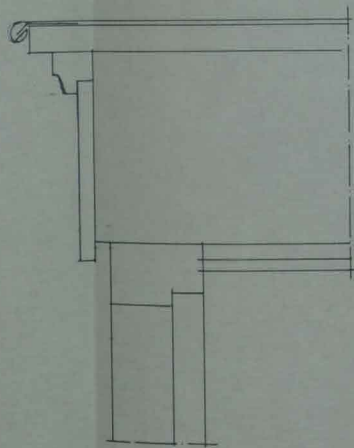

DETAIL DAKKAPEL

Behoort bij besluit van
Burgemeester en Wethouders
van Eindhoven d.d. 4 FEB 1992
Nr. 51

de Secretaris,

BESTAANDE TOESTAND
huisnummers: 30 + 32
onderdeel : ACHTERGEVEL-ZIJGEVEL
datum : AUG. 1991
blad : BV.039.04
WISMANS & DE JONG ARCHITEKTEN ARNHEM

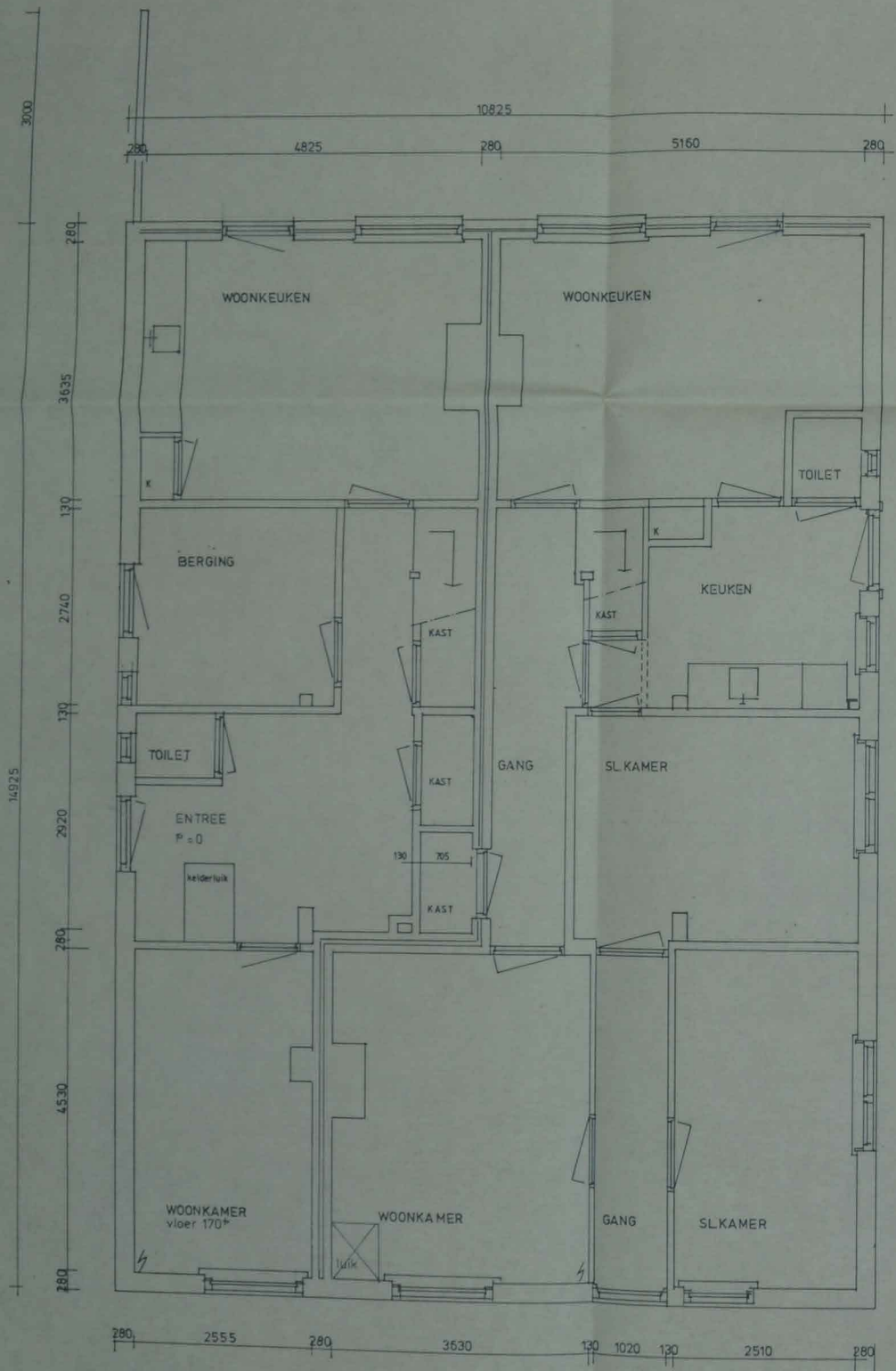

BEGANE GROND

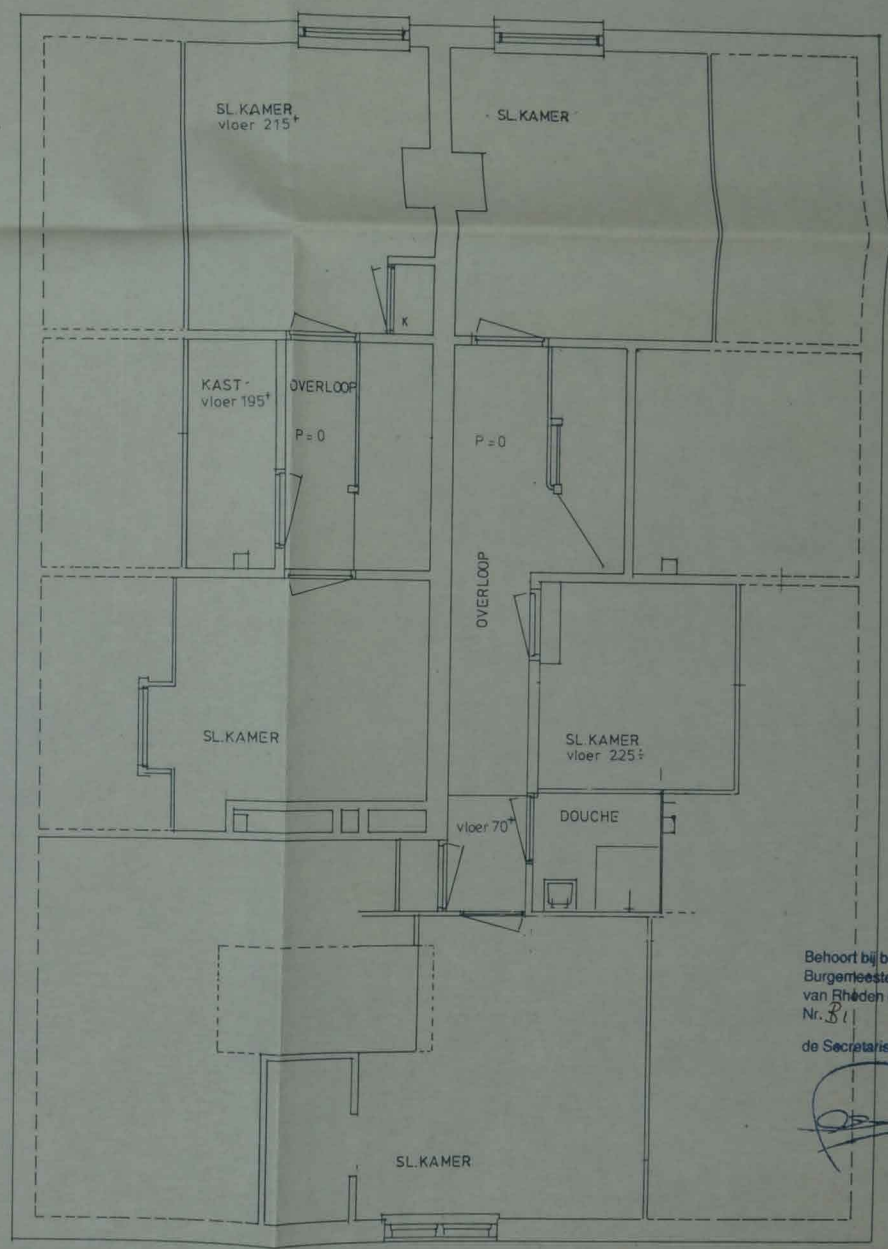

VERDIEPING

Behoort bij besluit van
Burgemeester en Wethouders
van Rheden d.d. 4 FEB 1992
Nr. *B1*
de Secretaris.

BESTAANDE TOESTAND
huisnummers: 30 + 32
onderdeel : PLATTEGRONDEN
datum : AUG. 1991
blad : BV.039.02
WISMANS & DE JONG ARCHITEKTEN ARNHEN

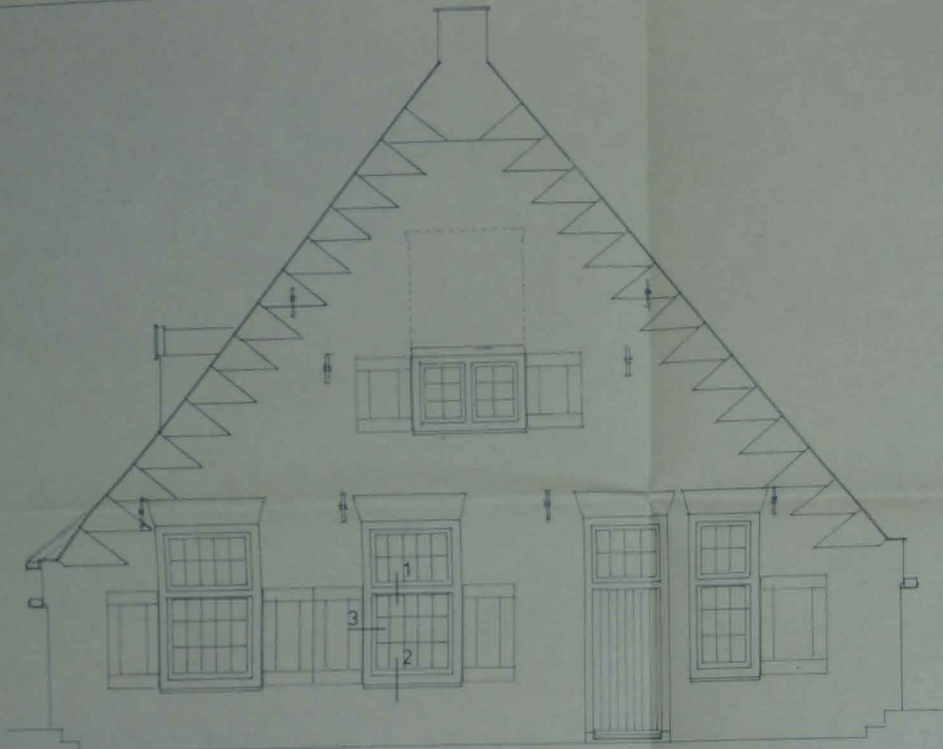

VOORGEVEL

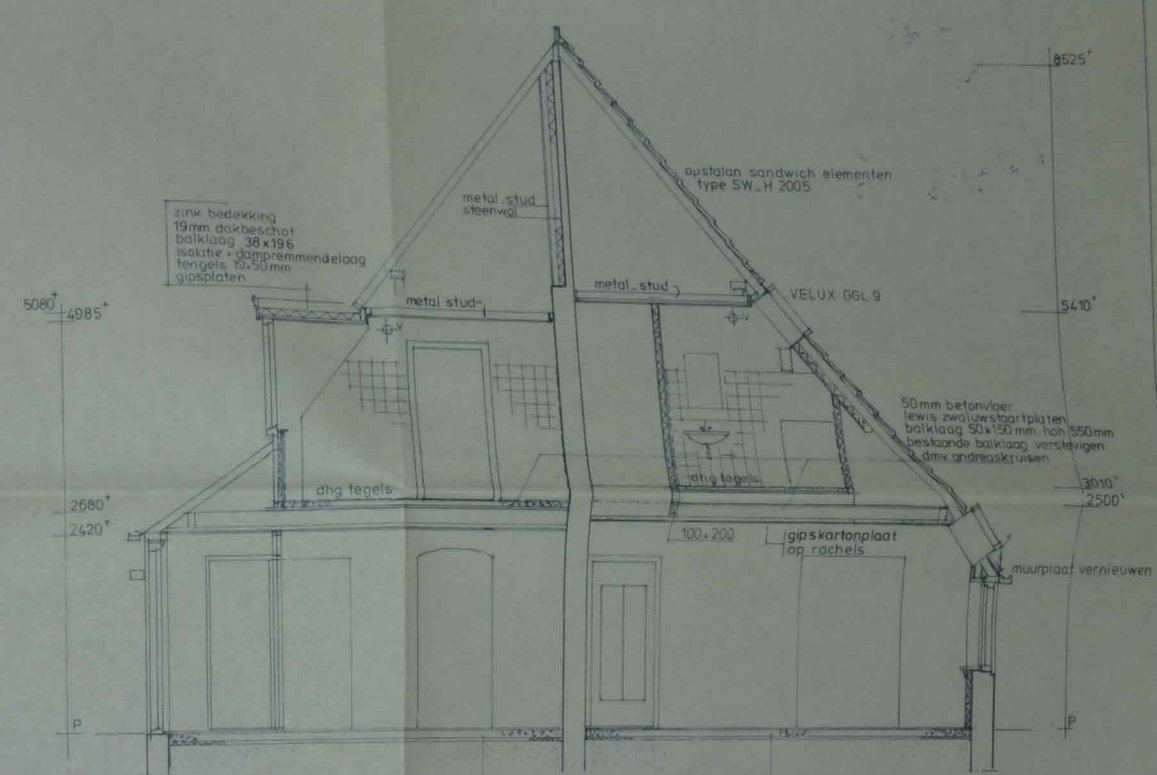

DOORSNEDE A.A.

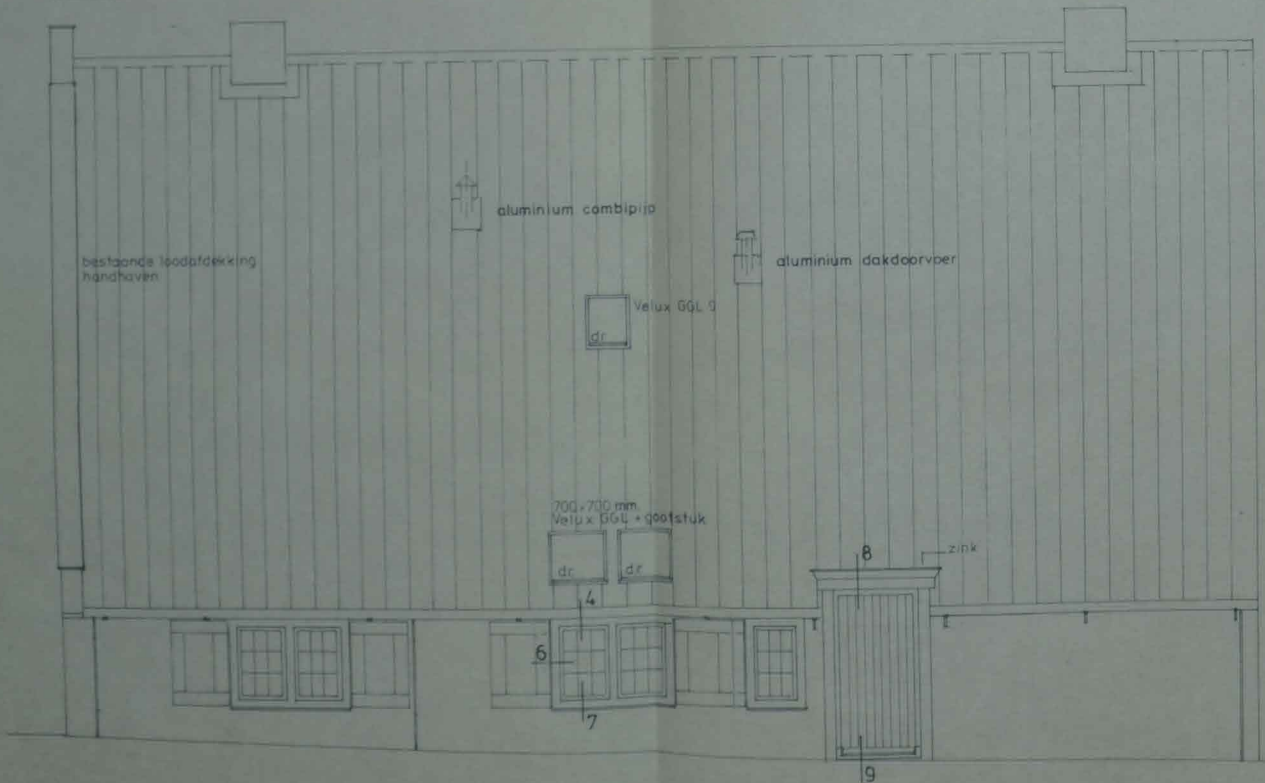

ZIJGEVEL

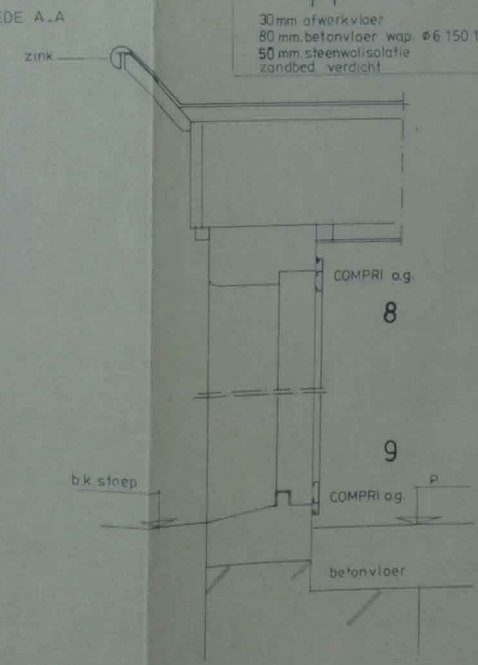

Nieuwe toestand
 huisnummers: 30 + 32
 onderdeel : VOORGEVEL-ZIJGEVEL-DOORSN.
 datum : AUG. 1991
 blad : BV. 039.09
 WISMANS & DE JONG ARCHITEKTEN ARNHEM

Behoort bij besluit van
 Burgemeester en Wethouders
 van Rheden d.d. 4 FEB 1992
 Nr. 31
 de Secretaris.



ACHTERGEVEL

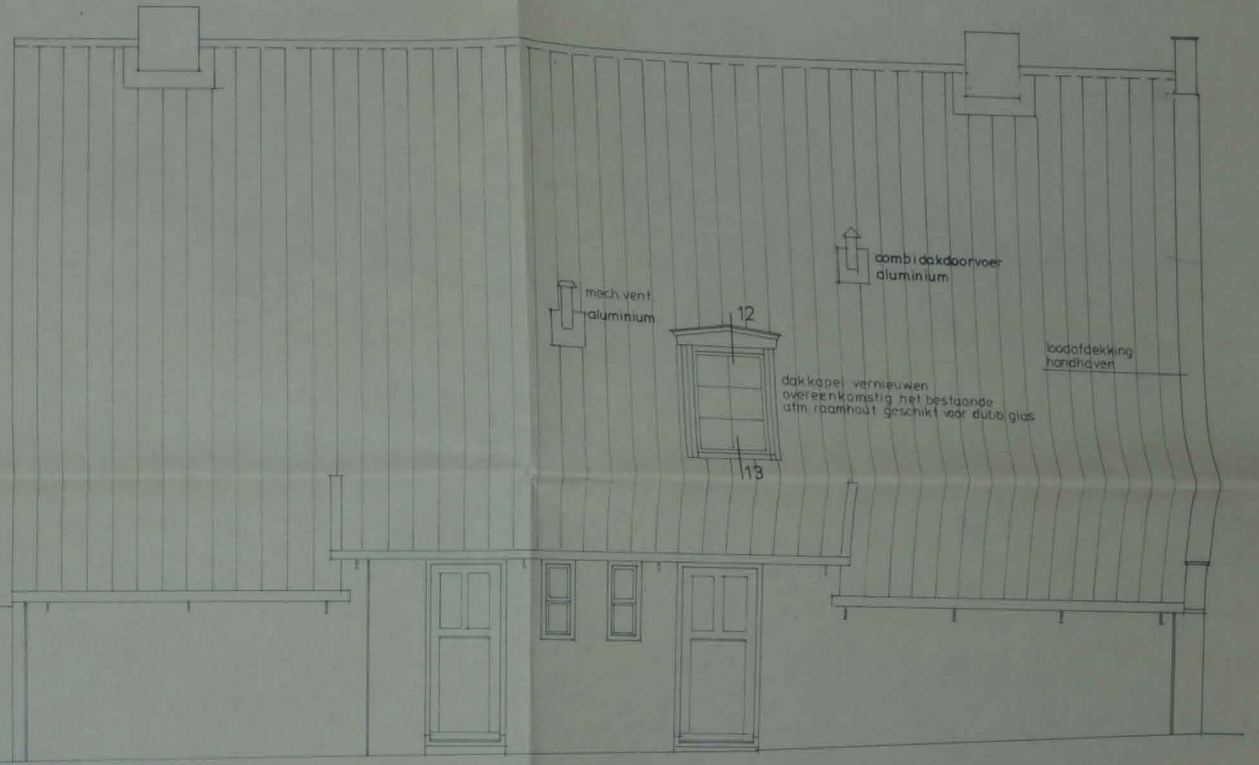

ZIJGEVEL

Behoort bij besluit van
Burgemeester en Wethouders
van Arnhem d.d. 4 FEB 1992
Nr. 31

de Secretaris.

DETAIL 10 EN 11 VERVALLEN

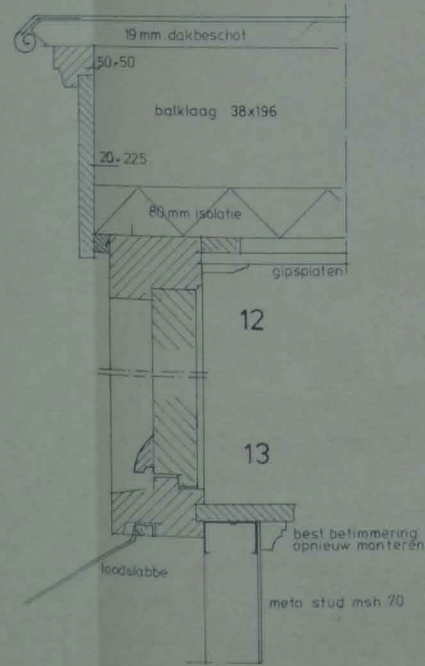

DOORSNEDE DAKKAPEL

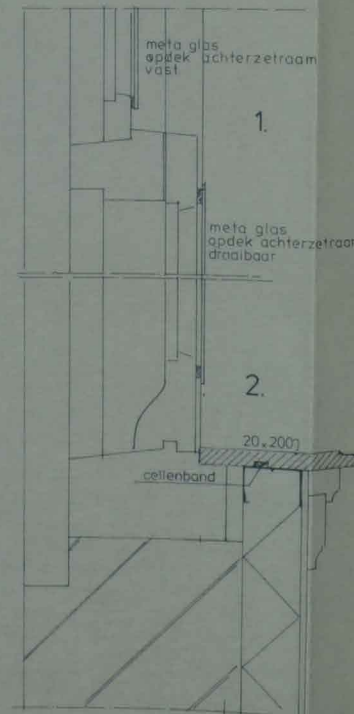

DETAILS KÖZIJNEN VOORGEVEL
bestaande betimmeringen opnieuw aanbrengen

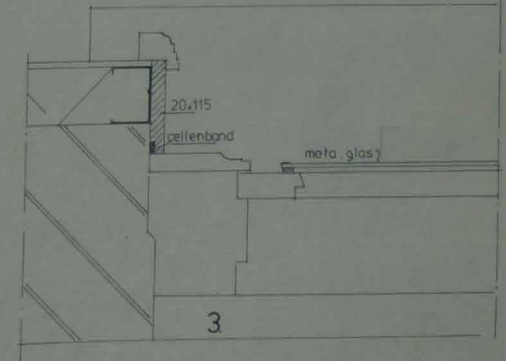

Nieuwe toestand
huisnummers : 30 + 32
onderdeel : ACHTERGEVEL-ZIJGEVEL
datum : AUG. 1991
blad : BV. 039.10
WISMANS & DE JONG ARCHITEKTEKTN ARNHEM

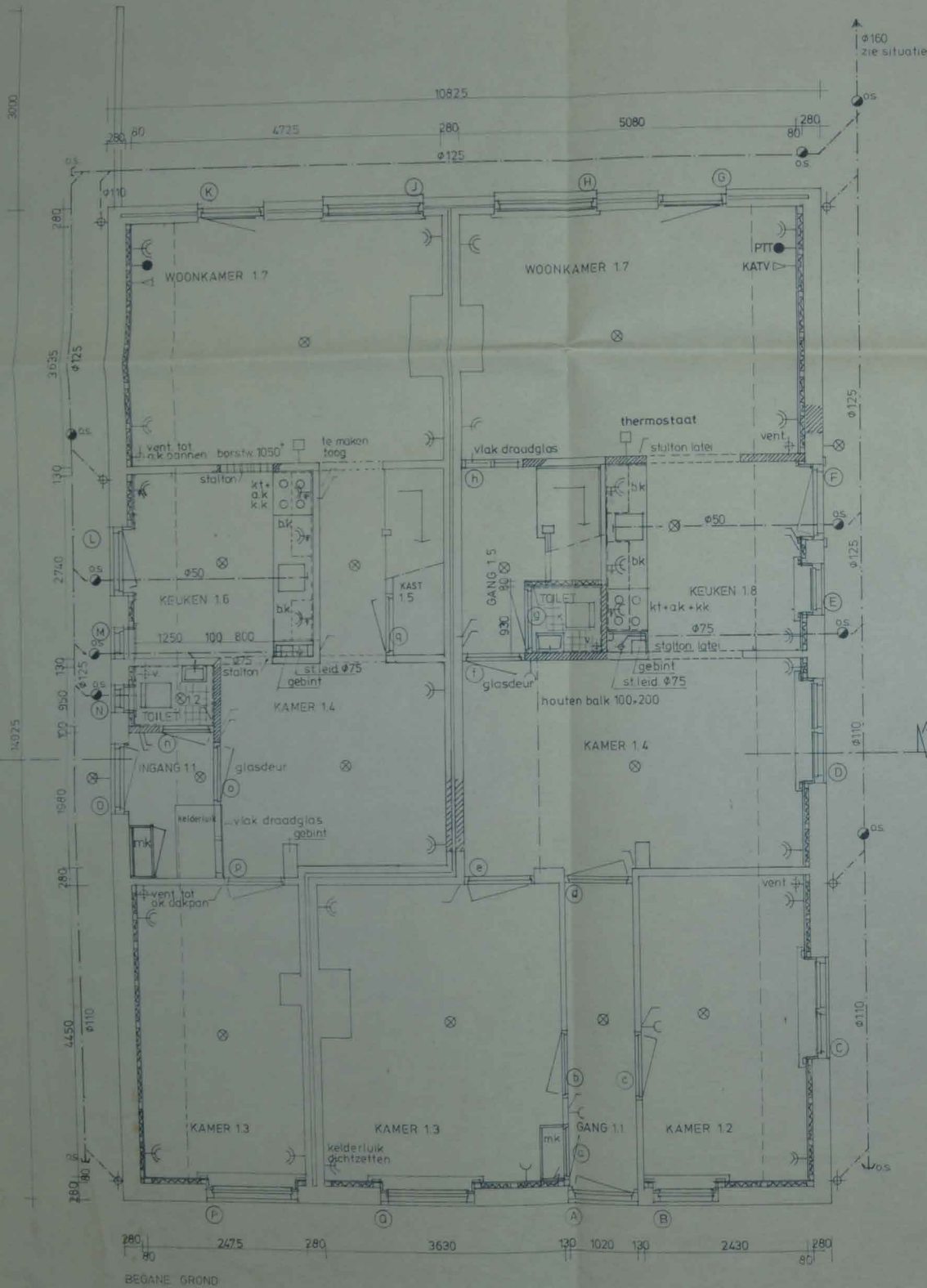

BEGANE GROND

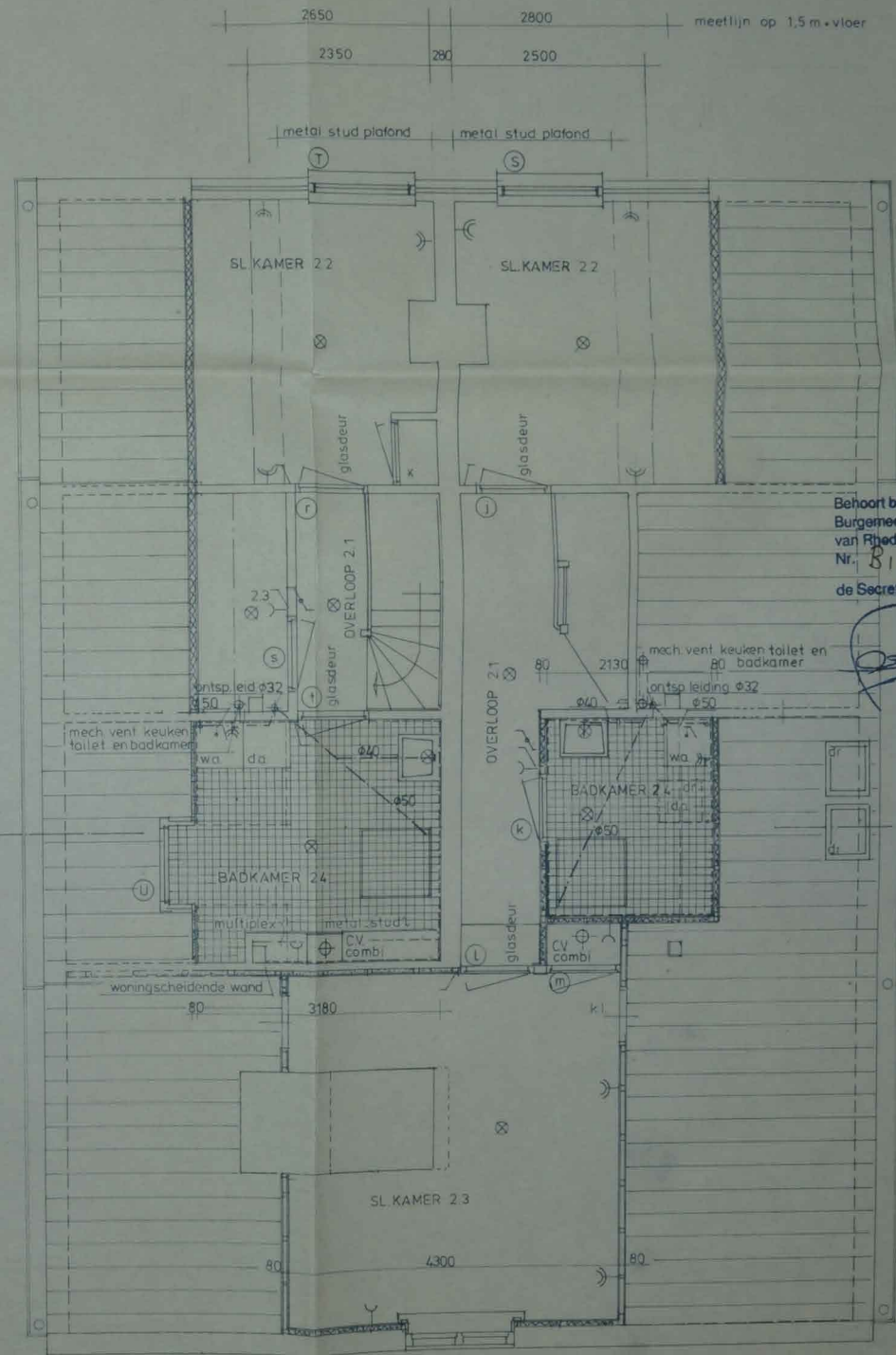

VERDIEPING

(R) Nieuwe toestand
 huisnummers: 30 + 32
 onderdeel : PLATEGRONDEN
 datum : AUG. 1991
 blad : BV. 039.08
 WISMANS & DE JONG ARCHITEKTEN ARNHEM

Behoort bij besluit van
 Burgemeester en Wethouders
 van Rheden d.d. 4 FEB 1992
 Nr. 81
 de Secretaris.

mach vent keuken toilet en
 badkamer
 ontspleiding ø32
 ø50